

ENTRENAMIENTO SEGURO CON CAJA de HERRAMIENTAS

Compañía _____ Lugar _____ Fecha _____

Vol 17 - No 31 ACCIDENTE DE VEHICULO

DESCRIPCION DEL INCIDENTE:

Un empleado desempeñaba sus deberes regulares como conductor de camión. Entregaba una carga en la obra. Terminó de entregar su carga y comenzó a limpiar la parte trasera del camión. Una vez que terminó de lavar el camión se pudo retirar de la obra. Al salir de la obra volteó para ambos lados para ver si venía tráfico de cualquier lado de la calle. Observó que no venían vehículos de ninguna dirección y empezó a cruzar los carriles que iban hacia el norte. Una vez cruzados estos carriles, llegó al carril de dar vuelta y se dirigía al sur. Entonces cruzó los carriles que van hacia el sur. Al cambiar de carril, un vehículo llegó desde atrás y se impactó contra la defensa delantera del camión. Un testigo declaró que el otro vehículo iba demasiado rápido y golpeó al camión mezclador.

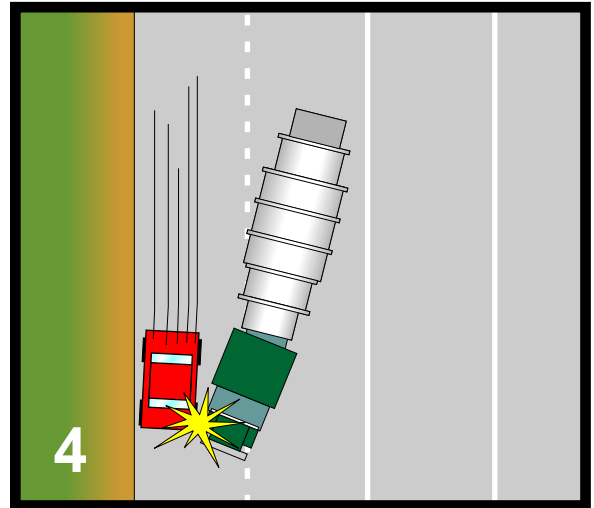
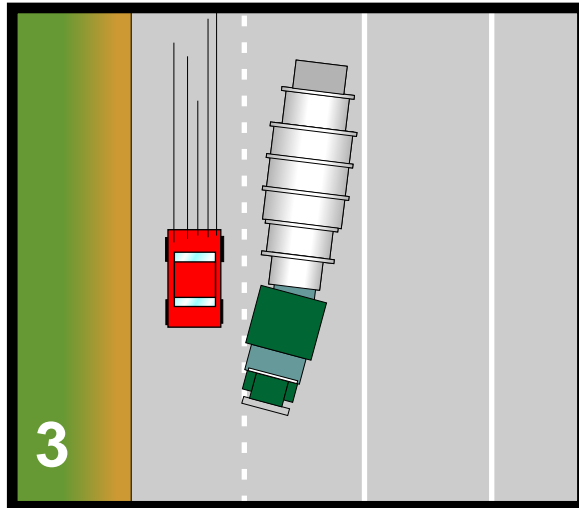
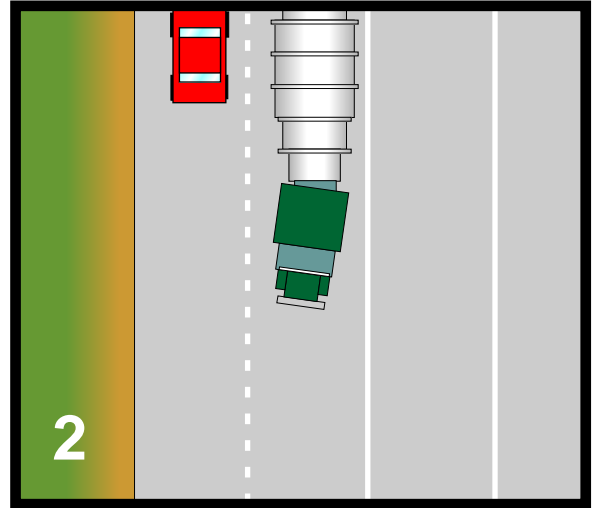
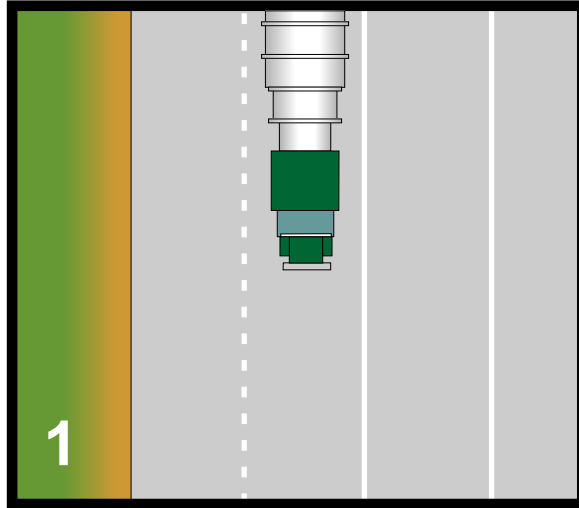

RECOMENDACIONES DE SEGURIDAD:

1. Los conductores no deben tener prisa por regresar a la planta.
2. Un abanderado debe colocarse en la entrada de la obra para controlar el tráfico.
3. El abanderado debe detener el tráfico para que los camiones de concreto puedan entrar y salir la obra de manera segura.
4. El abanderado debe contar con chaleco de seguridad, casco de seguridad, gafas protectoras y una señal de ALTO visible, y debe ser entrenado en procedimientos de bandera apropiados.

ENTRENAMIENTO CAJA de HERRAMIENTAS SEGURO CON

Compañía _____ Lugar _____ Fecha _____

Vol 17 - No 31 ACCIDENTE DE VEHICULO

DESCRIPCION DEL INCIDENTE:

Un empleado desempeñaba sus deberes regulares como conductor de camión. Entregaba una carga en la obra. Terminó de entregar su carga y comenzó a limpiar la parte trasera del camión. Una vez que terminó de lavar el camión se pudo retirar de la obra. Al salir de la obra volteó para ambos lados para ver si venía tráfico de cualquier lado de la calle. Observó que no venían vehículos de ninguna dirección y empezó a cruzar los carriles que iban hacia el norte. Una vez cruzados estos carriles, llegó al carril de dar vuelta y se dirigía al sur. Entonces cruzó los carriles que van hacia el sur. Al cambiar de carril, un vehículo llegó desde atrás y se impactó contra la defensa delantera del camión. Un testigo declaró que el otro vehículo iba demasiado rápido y golpeó al camión mezclador.

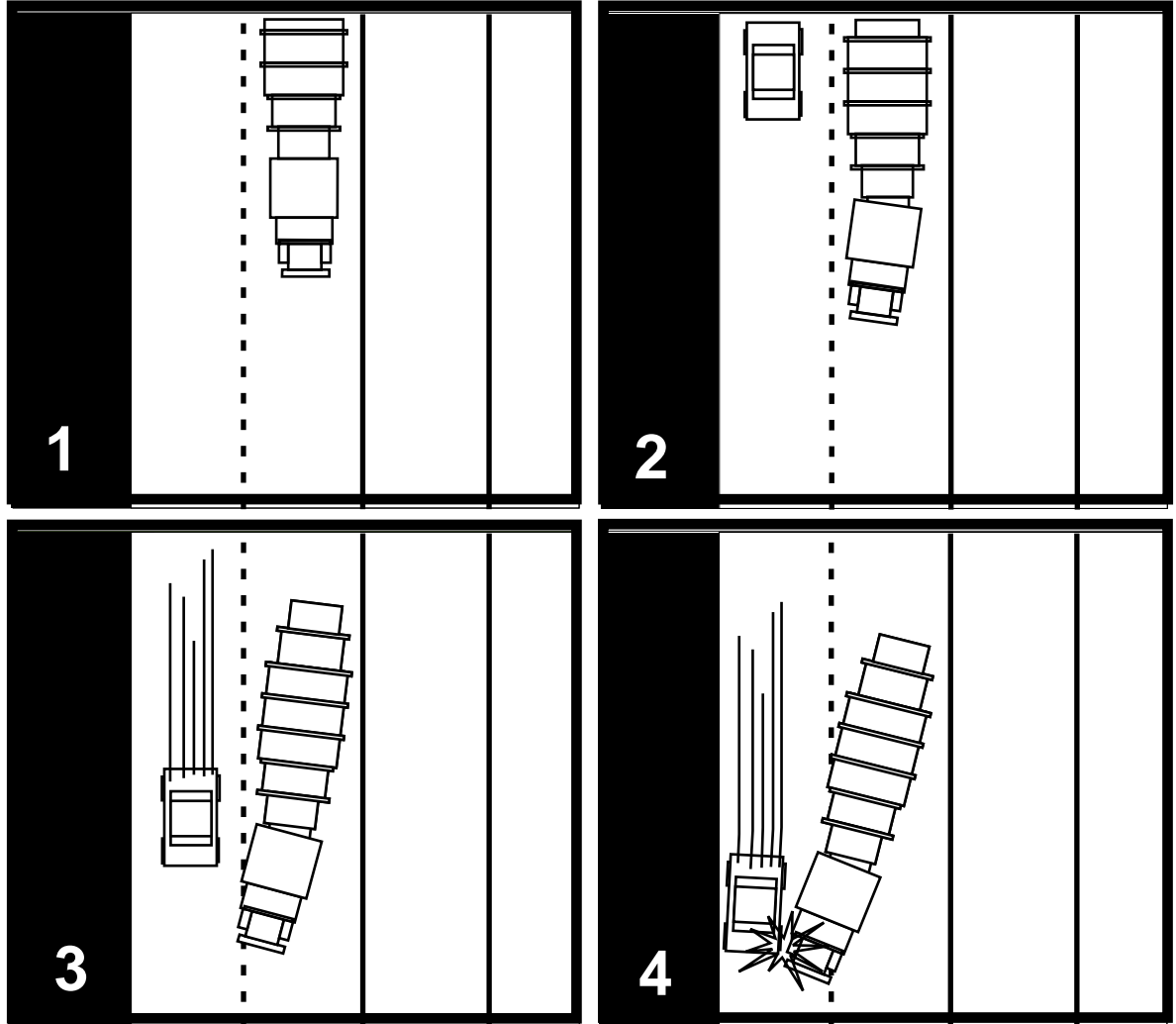

RECOMENDACIONES DE SEGURIDAD:

1. Los conductores no deben tener prisa por regresar a la planta.
2. Un abanderado debe colocarse en la entrada de la obra para controlar el tráfico.
3. El abanderado debe detener el tráfico para que los camiones de concreto puedan entrar y salir la obra de manera segura
4. El abanderado debe contar con chaleco de seguridad, casco de seguridad, gafas protectoras y una señal de ALTO visible, y debe ser entrenado en procedimientos de bandera apropiados.